

CIUDAD RODRIGO



Miembros de la Familia Vicenciana durante la celebración./CASAMAR



Eucarística en la iglesia de la Venerable Orden Tercera.

La Familia Vicenciana celebra el 350 aniversario de la muerte de sus fundadores

CASAMAR

Los miembros de la Familia Vicenciana de Ciudad Rodrigo, integrada por las congregaciones de las Hijas de la Caridad, Voluntarias de la Caridad, asociación de la Medalla Milagrosa y de las Conferencias de San Vicente de Paúl, celebraron ayer la festividad de Santa Luisa de Marillac.

Esta celebración se enmarca dentro de los actos del Año Jubilar con motivo del 350 aniversario de la muerte de sus fundadores, San Vicente y Santa María de Marillac.

Por este motivo, los integrantes de las congregaciones y asociaciones de la Familia Vicenciana celebraron la tar-

de de ayer una solemne eucarística en la iglesia de la Venerable Orden Tercera de Ciudad Rodrigo.

Siguiendo el ejemplo de sus fundadores las congregaciones y asociaciones de la Familia Vicenciana dedican sus esfuerzos a la ayuda de los más necesitados dentro de sus zonas de influencia, "manteniendo una relación directa con las personas que necesitan nuestra ayuda".

Así, en Ciudad Rodrigo, las Voluntarias de la Caridad organizan rastrillos benéficos para recaudar fondos, mientras que los integrantes de las Conferencias de San Vicente realizan una labor callada, pero continua, de ayuda a los más necesitados.



Caravana informativa sobre la TDT. El centro móvil de información sobre el apagón analógico y la Televisión Digital Terrestre del Ministerio de Industria estará en abierto en la avenida de Béjar de Ciudad Rodrigo hasta el próximo día 26 para solucionar las dudas de los mirobrigenses./CASAMAR

INFRAESTRUCTURAS ■ DISCAPACIDAD

Adif destina 160.000 euros a mejorar la accesibilidad de cuatro estaciones de tren

■ El objetivo es dotar de bandas de proximidad en los andenes de Ciudad Rodrigo, Babilafuente, Cantalapiedra y El Pedroso de la Armuña

CASAMAR

El Administrador de Infraestructuras Ferroviarias, Adif, ha iniciado los trabajos de mejora de la accesibilidad de las estaciones del tren de Ciudad Rodrigo, Babilafuente, Cantalapiedra y El Pedroso de la Armuña, proyecto en el que invertirá un total de 160.106 euros.

El objetivo de estas obras de mejora es la instalación de bandas de proximidad "diseñadas para facilitar la movilidad de las personas invidentes", ya que están formadas mediante la colocación de baldosas situadas a 60 centímetros del andén que tienen un resalte tipo botón por lo que resultan muy perceptibles por los usuarios del tren, anunciándole la cercanía del ferrocarril.

Esta actuación está enmarcada dentro del Plan de Modernización de Estaciones, impulsado por el Ministerio de Fomento como medida de estímulo de la economía y cuenta con el respaldo del Comité Español de Representantes de Personas con Discapacidad, Cermi, entidad con la que Adif suscribió un convenio de colaboración en julio del año 2006.

En virtud de este acuerdo, ambas partes promueven la accesibilidad para todas las actuaciones relacionadas con el diseño, planificación, construcción, reforma o puesta en servicio de infraestructuras ferroviarias, y Cermi aporta a Adif su conocimiento experto de la realidad social y las condiciones técnicas de la accesibilidad.

En cuanto a la estación del tren de la localidad de Cantalapiedra, además de las mejoras de

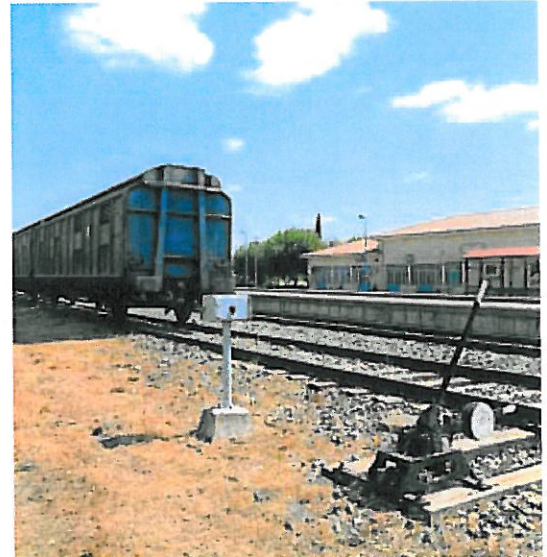

Un tren parado en la estación del ferrocarril de Ciudad Rodrigo./CASAMAR

Adif está asesorada en este proyecto de mejora por el Comité Español de Representantes de Personas con Discapacidad

accesibilidad antes mencionadas, Adif acometerá labores de rehabilitación con un proyecto que incluye la realización de una nueva cubierta del edificio de viajeros, sustituyendo la teja y tablero existentes, así como gran parte del entramado de correas y vigas que están muy deterioradas.

Además, se repondrán los canalones y bajantes, se forrarán las chimeneas con ladrillo perforado y se repararán las humedades existentes, mientras que en el exterior del edificio se procederá al pintado de la fachada y la reposición de puertas y ventanas.

LA IMAGEN

Alcaldes del Oeste participan en la feria portuguesa de Freixo

Numerosos regidores y ediles de varios municipios del oeste de Salamanca se desplazaron hasta la feria de la localidad lusa de Freixo de Espada à Cinta. El certamen acogió un stand de la Ruta Internacional del Vino que gestiona Vinduero-Vindouro, además de varios expositores para promocionar los productos de los municipios de Las Arribas del Duero. /CASAMAR

